



Justitiële Informatiedienst  
*Ministerie van Veiligheid en Justitie*

**Koppelvlakanalyse SKDB –  
Kernregistratie Personen & Identiteit  
(KR P&I)**

Informatieanalyse

Datum 12 november 2014

Status Versie 1.1 RC3

Justitiële  
Informatie  
dienst



## Colofon

Afzendgegevens	<b>Justitiële Informatiedienst</b>
----------------	------------------------------------

Egbert Gorterstraat 6  
7607 GB Almelo  
Postbus 337  
7600 AH Almelo  
[www.justid.nl](http://www.justid.nl)

Contactpersoon	Patricia Panhuis <i>Informatieanalist EBV</i>
----------------	--

T 088 – 998 9047  
M 06 – 4686 0970  
[p.panhuis@justid.nl](mailto:p.panhuis@justid.nl)

Auteurs	EBV
---------	-----

## Documentgegevens

Auteurs	EBV
Bestandsnaam	Koppelvlakanalyse SKDB – KR P&I
Status	12 november 2014

## Wijzigingshistorie

<i>Versie</i>	<i>Versiedatum</i>	<i>Veranderingen</i>	<i>Aangemaakt door</i>
1.1 RC3	12 november 2014	Kleine aanpassingen in de codeerinstructie	Patricia Panhuis
1.1 RC2	14 oktober 2014	Opmerkingen DJI verwerkt	Patricia Panhuis
1.1 RC1	01 oktober 2014	Kleine aanpassingen in codeerinstructie	Patricia Panhuis
1.0 RC1	08 september 2014	Review verwerkt	Patricia Panhuis
0.9	01 september 2014	Naar aanleiding van werksessie d.d. 21 augustus 2014	Patricia Panhuis
0.5	01 augustus 2014	Review DJI verwerkt	Patricia Panhuis
0.4	10 juli 2014	Review FO verwerkt	Patricia Panhuis
0.3	07 juli 2014	Review Matching Autoriteit verwerkt	Patricia Panhuis
0.2	27 juni 2014	Review EBV verwerkt	Patricia Panhuis
0.1	23 juni 2014	Eerste opzet	Patricia Panhuis

## Tips voor de lezer

EBV is de ketenorganisatie om te komen tot een volledige elektronische berichtenuitwisseling in de keten volgens voorspelbare en uniforme condities en regels. Van de lezer wordt verwacht dat die kennis heeft van de gehanteerde ketenaanpak, mocht dat nog niet zo zijn zie dan de leeswijzer voor de EBV methode<sup>[Lit. 1]</sup>.

In dit document is de informatie-uitwisseling beschreven tussen ketenpartners onderling en eventueel ook tussen ketenpartners en ketenregisters. Verder bevat het de scope, landkaart, interactieprocessen (IP)- en bedrijfstransacties(BT). Deze zijn opgesteld conform de (Strafrechts)ketenstandaard. De uiteindelijke uitwerking van de betreffende berichten (bedrijfsdocumenten) wordt samen met het gegevenswoordenboek(GWB) als apart product opgeleverd.



## Inhoud

<b>1</b>	<b>Inleiding</b>	<b>9</b>
1.1	Aanleiding	9
1.2	Scope	9
1.3	Uitgangspunten specifiek voor dit ketenproces	11
<b>2</b>	<b>Interactieprocessen</b>	<b>12</b>
2.1	IP-006023 Melding justitiabele	12
2.2	IP-006052 Melden spontane gebeurtenis	14
<b>3</b>	<b>Bedrijfstransacties</b>	<b>15</b>
3.1	BT-006030 Opvragen persoonsgegevens	15
3.2	BT-006058 Koppeling justitiabele	17
3.3	BT-006059 Inschrijving justitiabele	19
3.4	BT-006005 Melding van verwijnummer	21
3.5	BT-006003 Melding persoonsgegevens	22
3.6	BT-006060 Uitschrijven justitiabele	23
3.7	BT-006008 Wijziging verwijnummer	25
3.8	BT-006009 Wijziging persoonsgegevens	27
<b>Bijlage A</b>	<b>Specifieke codeerinstruaties</b>	<b>29</b>
<b>Bijlage B</b>	<b>Verwijzing en gebruikte brondocumenten</b>	<b>41</b>



# 1 Inleiding

Deze analyse beschrijft de elektronische berichtenuitwisseling tussen Justid (SKDB) en DJI (Kernregistratie Personen en Identiteit: KR P&I). Kort gezegd bestaat het uitwisselingsproces eruit dat DJI door de SKDB op de hoogte gehouden wordt over de actuele persoonsgegevens in de strafrechtsketen.

## 1.1 Aanleiding

De Verwijsindex binnen de strafrechtsketendatabank (SKDB) van de Justitiële Informatiedienst is een middel om de strafrechtsketen te ondersteunen bij het verkrijgen van een integer en integraal persoonsbeeld van justitiabelen.

De Dienst Justitiële inrichtingen (DJI) zorgt voor de tenuitvoerlegging van straffen en vrijheidsbenemende maatregelen, die na uitspraak van een rechter zijn opgelegd. De Kernregistratie Personen en Identiteit van DJI heeft als doel om in de toekomstige architectuur van DJI de identiteit vast te leggen van iedere Justitiabele waarvoor een opdracht tot Detentieopvolging bij DJI is of was belegd of die verblijven of verbleven onder verantwoordelijkheid van DJI. Deze kernregistratie wordt vooralsnog naast de huidige systemen van DJI geïmplementeerd. De koppeling met de SKDB wordt dan ook naast de bestaande koppeling tussen SKDB en de Basisregistratie (en de achterliggende TULP GW systemen) geplaatst. Daarnaast zal ook de huidige koppeling tussen SKDB en TULP MIR, IFZO en PRISMA vooralsnog ongewijzigd blijven.

De kernregistratie Personen en Identiteit koppelt de justitiabelen met de SKDB om de actuele persoonsgegevens van de persoon binnen het rechtsgebied Strafrecht te ontvangen. Deze koppeling vindt plaats op basis van het SKN. Als er geen SKN bekend is van de justitiabele, dan worden deze ingeschreven in de SKDB op basis van de persoonsgegevens die bekend zijn bij de Kernregistratie. De Matching Autoriteit (MA) bepaalt op basis van de gegevens die bekend zijn in de SKDB wat de juiste persoon is. Als de persoon al voorkomt in de SKDB, koppelt de MA de gegevens en stuurt de correcte persoonsgegevens, inclusief SKN, naar de Kernregistratie. Als de persoon niet voorkomt in de SKDB, dan wordt een nieuwe verwijzing opgevoerd die gelijktijdig wordt gekoppeld en worden de persoonsgegevens, inclusief SKN, naar de kernregistratie gestuurd. Verwijzingen met betrekking tot status van de detentie en forensische zorg blijven ongewijzigd vanuit resp. de basisregistratie en IFZO aangeleverd.

## 1.2 Scope

Dit document richt zich op de gegevensuitwisseling tussen de SKDB en de kernregistratie Personen en Identiteit. De scope van het te analyseren ketenproces wordt hieronder weergegeven.

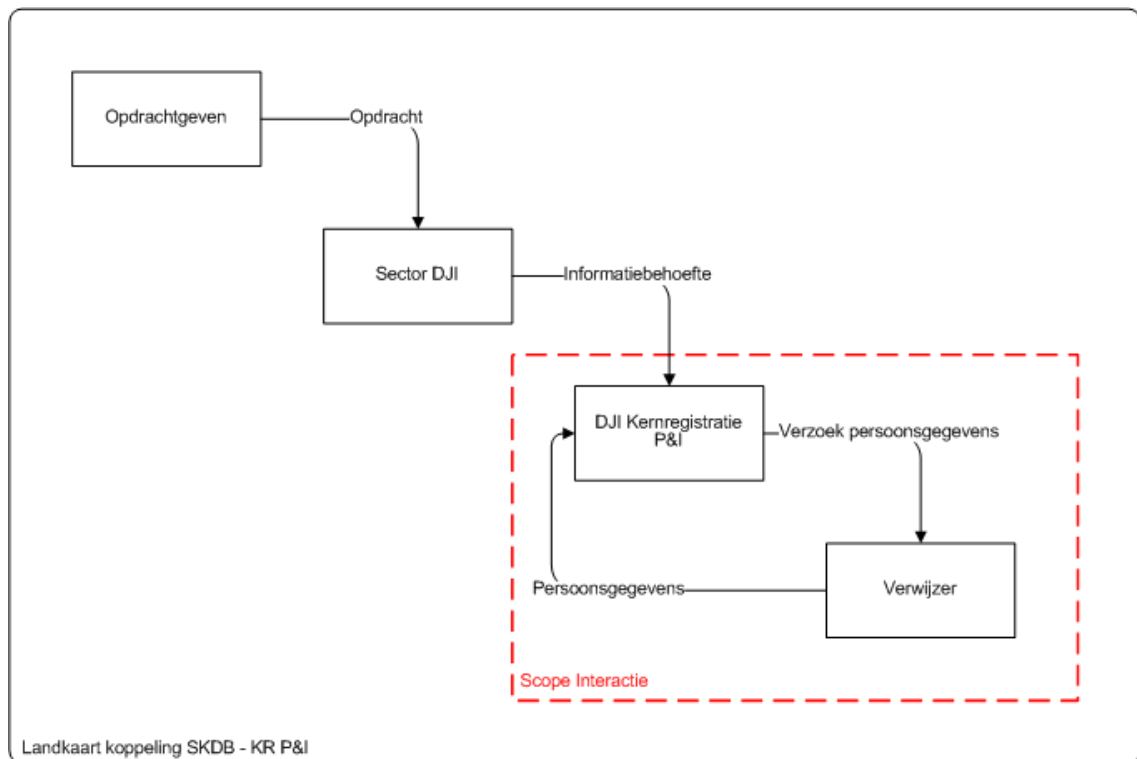

De aanleiding is een informatiebehoefte over een persoon vanuit een sector van DJI. Dit kan naar aanleiding van een plaatsingsverzoek zijn, maar ook vanuit de forensische zorg of na afname van de biometrische gegevens. De Kernregistratie Personen & Identiteit zit tussen de communicatie van bronsystemen (Jeugd, GW, EPD, BVB, enz.) en de SKDB in. In de toekomstige architectuur vindt gegevensuitwisseling over de actuele persoonsgegevens in de keten naar DJI plaats tussen KR P&I en SKDB en niet langer ook naar de sectorale deelsystemen.

In het specifiek gaat het hier om de koppelvlakken tussen de volgende ketenpartners:

- Justitiële Informatiedienst
- Dienst Justitiële Inrichtingen

Vanaf nu gebruiken we in dit document **rollen** voor de ketenpartners en niet meer hun namen. Sommige rollen zijn ook in de dagelijkse praktijk functionarisnamen binnen een organisatie, maar dit is dus op ketenniveau de organisatie zelf en niet een functionaris. De rollen zijn als volgt:

- Bijhouder DJI persoon (voor de Kernregistratie Personen en Identiteit)
- Verwijzer (voor de SKDB van Justid)

### **1.3 Uitgangspunten specifiek voor dit ketenproces**

Naast algemene uitgangspunten (te vinden in de leeswijzer voor de EBV methode<sup>[Lit. 1]</sup>) worden hieronder de ketenproces specifieke uitgangspunten weergegeven:

Hieronder staan de specifieke uitgangspunten voor deze koppeling:

- Koppeling tussen Kernregistratie Personen & Identiteit en SKDB wordt gerealiseerd met bestaande (generieke) elektronische EBV/SKDB berichten. Justid hoeft geen inspanning te verrichten voor het realiseren van nieuwe berichten.
- De VIP berichtenversie 0.88 wordt gebruikt voor dit koppelvlak.
- Het verwijfsnummer binnen de strafrechtsketen is het SKN. In de bedrijfsdocumenten (en de codeerinstructie) wordt nog de oude term, VIP-nummer, gebruikt. Waar VIP-nummer staat moet dus SKN gelezen worden.
- De koppeling wordt verbroken op het moment dat de justitiabele zijn straf heeft uitgezeten (= definitief ontslag).

## 2 Interactieprocessen

Deze koppeling kent twee interactieproces:

IP-006023 Melding justitiabele

IP-006052 Melden spontane gebeurtenis

### 2.1 IP-006023 Melding justitiabele

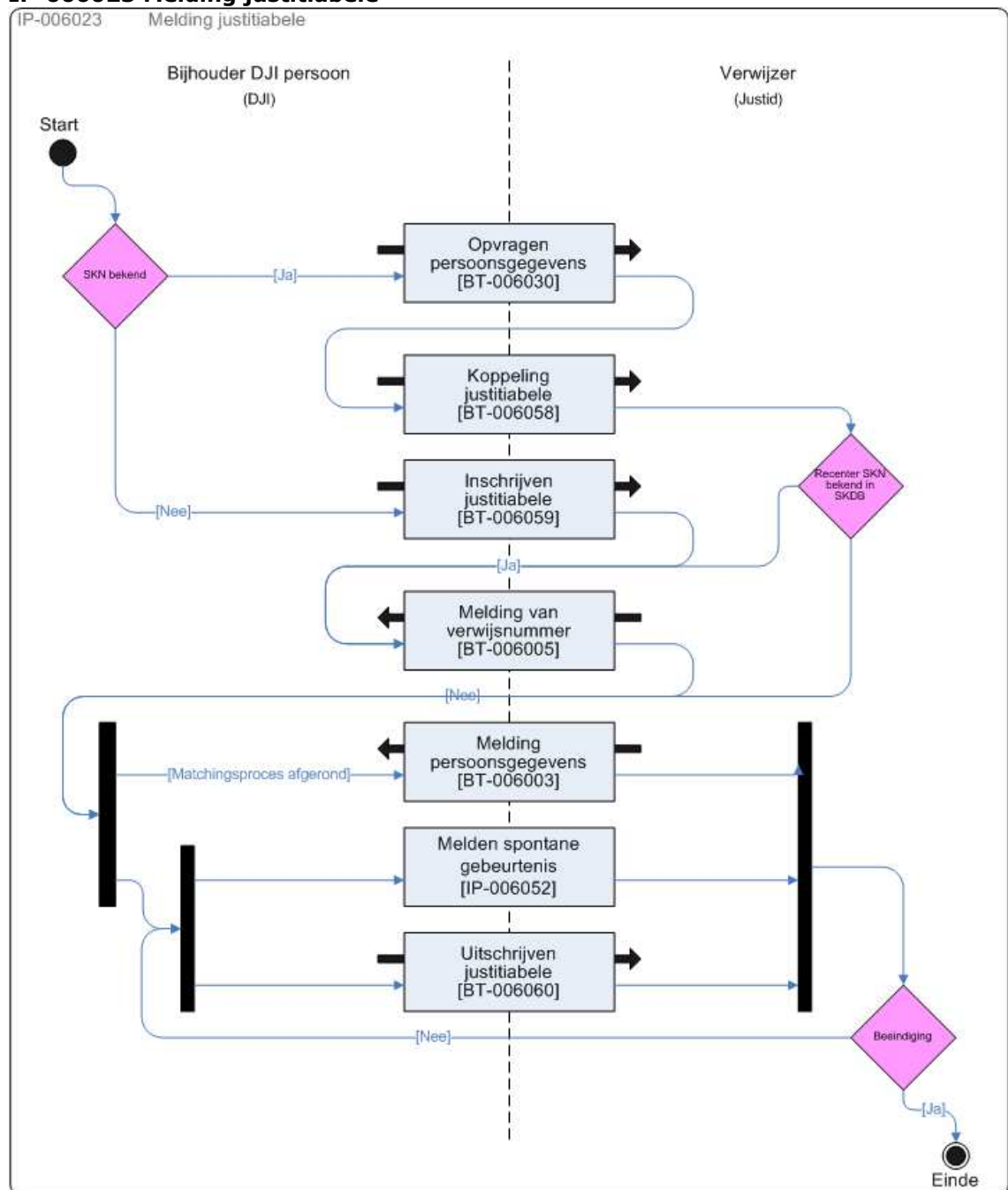

Het interactieproces bestaat uit de volgende stappen:

Het begint met een keuze of een SKN bekend is ja of nee:

- Als een SKN bekend is:
  - dan worden de persoonsgegevens opgevraagd via elektronisch berichtenverkeer, waarbij de 'Bijhouder DJI persoon' de gegevens opvraagt bij de 'Verwijzer' (*BT-006030 Opvragen persoonsgegevens*)
  - Vervolgens verstuurt de 'Bijhouder DJI persoon' een bericht om de persoon te koppelen met de gegevens van de 'Verwijzer' (*BT-006058 Koppeling justitiabele*). Als na het koppelen sprake is van een recenter SKN, dan wordt deze gestuurd<sup>1</sup>
- Als er geen SKN bekend is, dan wordt de persoon op basis van persoonsgegevens door de 'Bijhouder DJI persoon' ingeschreven bij de 'Verwijzer' (*BT-006059 Inschrijven justitiabele*). Hierna stuurt de 'Verwijzer' een verwijfsnummer (= het SKN) terug (*BT-006005 Melding van verwijfsnummer*).
- Als de koppeling (o.b.v. SKN) of matching (o.b.v. persoonsgegevens) is afgerond, doet de 'Verwijzer' een melding van de persoonsgegevens (*BT-006003 Melding persoonsgegevens*).

Parallel<sup>2</sup> aan deze melding kan:

- De 'Verwijzer' spontane gebeurtenissen melden binnen een nieuw interactieproces (*IP-006052 Melden spontane gebeurtenis*)
- De 'Bijhouder DJI persoon' de verwijzing uitschrijven met de *BT-006060 Uitschrijven justitiabele*

Zodra de verwijzing uitgeschreven is, is het interactieproces afgerond. Het kan voorkomen dat de 'Verwijzer' een spontane gebeurtenis gelijktijdig aan de uitschrijving van de 'Bijhouder DJI persoon' meldt. Het interactieproces is pas afgesloten als de uitschrijving en de spontane gebeurtenis volledig zijn afgerond.

---

<sup>1</sup> Dit komt met name voor als er een biometrisch SKN aanwezig is en het oude SKN gebruikt wordt om te koppelen

<sup>2</sup> Er staat parallel, echter de 'Verwijzer' initieert de bedrijfstransactie sequentieel. De parallelle stroom modelleert dat de 'Verwijzer' voor 'Melding persoonsgegevens' een spontane gebeurtenis kan activeren

## 2.2 IP-006052 Melden spontane gebeurtenis

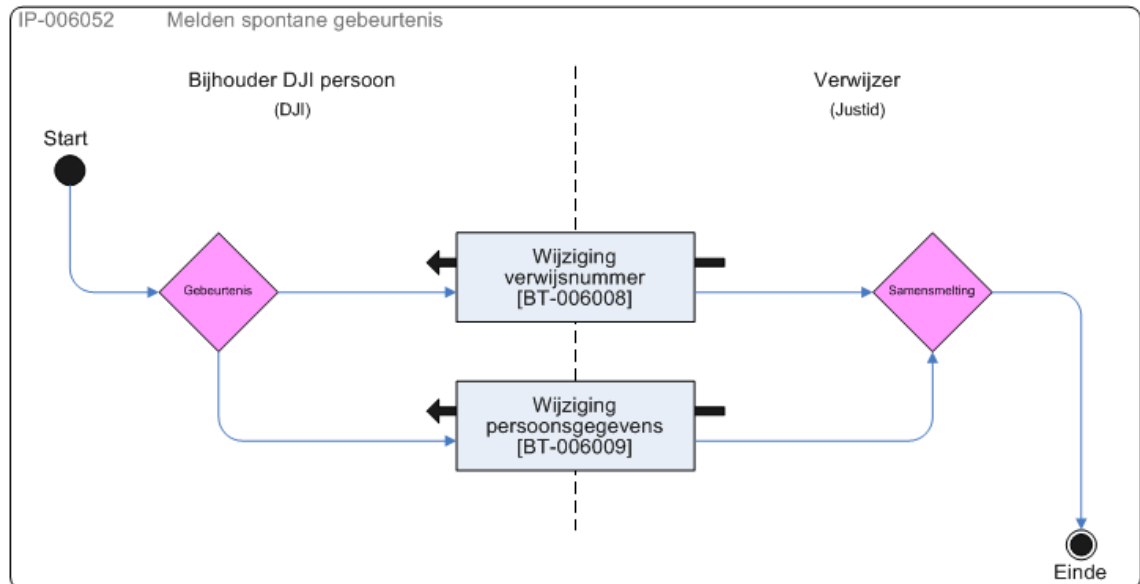

De 'Verwijzer' kan spontane gebeurtenissen melden:

- De 'Bijhouder DJI persoon' ontvangt de *BT-006008 Wijziging verwijznummer* als het SKN van de persoon is veranderd
- De 'Bijhouder DJI persoon' ontvangt de *BT-006009 Wijziging persoonsgegevens* als de persoonsgegevens van de persoon zijn veranderd (verhuizing, overlijden, etc.)

## 3 Bedrijfstransacties

### 3.1 BT-006030 Opvragen persoonsgegevens

#### Doel

De 'Bijhouder DJI persoon' wil op basis van een SKN informatie over een persoon ontvangen.

#### Documentstromen

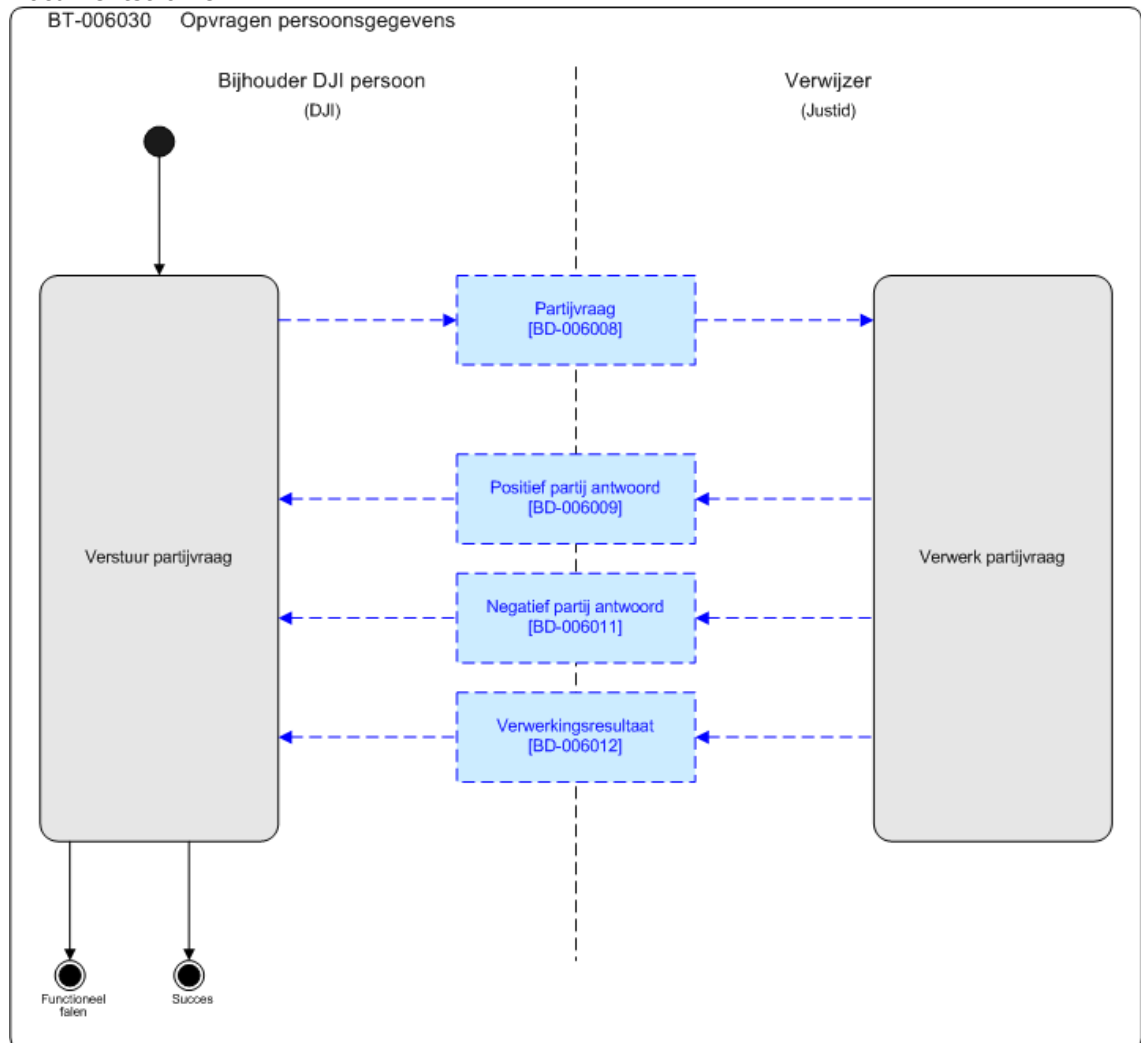

*Begintoestand*

De 'Bijhouder DJI persoon' heeft een SKN en wil weten welke persoonsgegevens de 'Verwijzer' heeft geregistreerd voor dit SKN.

Eindtoestand:

Succes:

- De 'Bijhouder DJI persoon' heeft antwoord gekregen op de vraag d.m.v. een *BD-006009 Positief partij antwoord* of een *BD-006011 Negatief partij antwoord*

Falen:

- NOT succes
- De 'Bijhouder DJI persoon' heeft de *BD-006-12 Verwerkingsresultaat* ontvangen omdat de *BD-006008 Partij vraag* niet verwerkt is, omdat het niet aan de gestelde eisen voldoet

*Communicatieafspraken*

Profiel: Maximaal betrouwbaar (Interval 2 uur, retry 2 maal)

Max. tijd: 14:00:00 <uu:mm:ss>

### 3.2 BT-006058 Koppeling justitiabele

#### Doel

- De 'Bijhouder DJI persoon' meldt de verwijfsindex in de SKDB het bijhouden van een persoon (DJI vraagt een abonnement aan voor een bepaald SKN)
- De 'Bijhouder DJI persoon' wil van de 'Verwijzer' de door de Matching Autoriteit vastgestelde persoonsgegevens binnen de strafrechtketen ontvangen uit de Basisregistratie Persoonsgegevens (GBA, RNI), BVV of identiteitsvaststelling conform protocolauthentieke identificatie.

#### Documentstromen

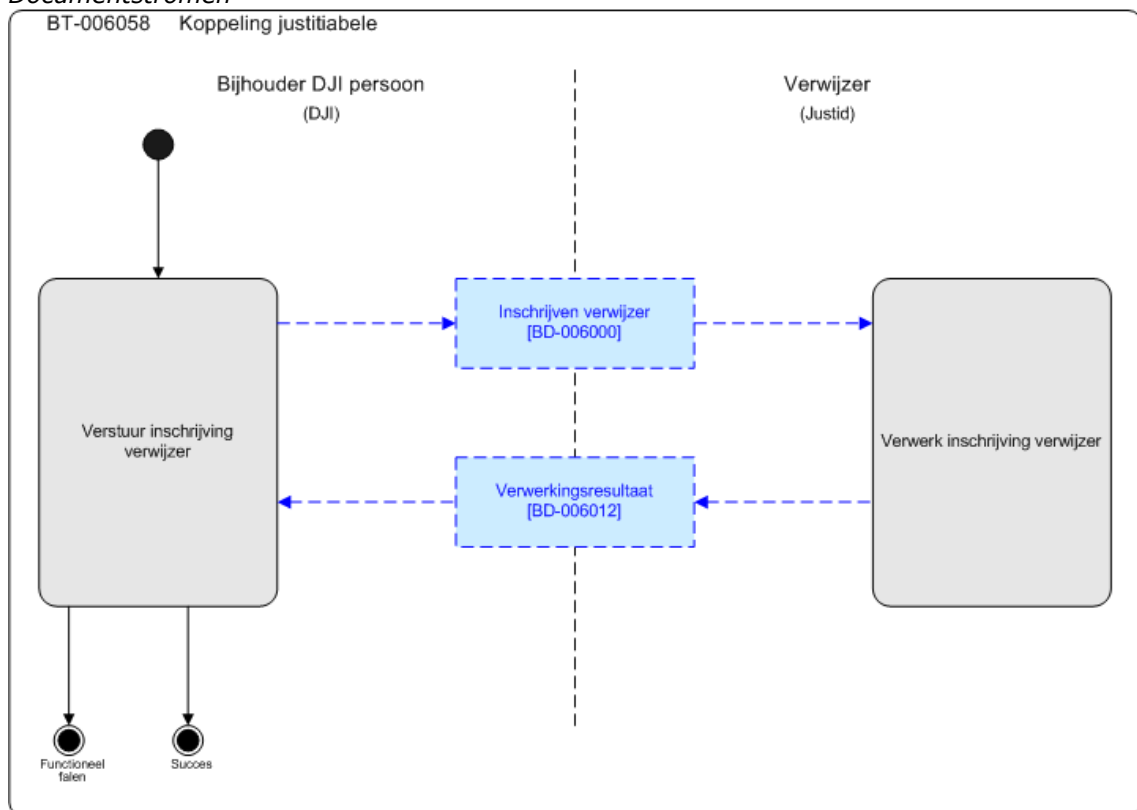

#### Begintoestand

- De verwijfzing is niet bij de 'Verwijzer' geregistreerd in de SKDB.
- De 'Bijhouder DJI persoon' heeft een SKN
- De 'Bijhouder DJI persoon' heeft nog geen abonnement voor het betreffende SKN

#### Eindtoestand

##### Succes

- De verwijfzing is door de 'Verwijzer' geregistreerd (abonnement is afgesloten)
- De positieve *BD-006012 Verwerkingsresultaat* is door de 'Bijhouder DJI persoon' ontvangen

#### Falen

- NOT succes
- De 'Bijhouder DJI persoon' heeft de *BD-006012 Verwerkingsresultaat* niet binnen de gestelde termijn ontvangen
- De 'Bijhouder DJI persoon' heeft via de *BD-006012 Verwerkingsresultaat* ontvangen dat *BD-006000 Inschrijven verwijzer* niet verwerkt is, met als reden:
  - Het bedrijfsdocument voldoet niet aan de gestelde eisen
  - De koppeling is al geregistreerd

#### Communicatieafspraken

Belang: Maximaal betrouwbaar (Interval 2 uur, retry 2 maal)

Max. tijd: 14:00:00 <uu:mm:ss>

### 3.3 BT-006059 Inschrijving justitiabele

#### Doel

- De 'Bijhouder DJI persoon' meldt de verwijfsindex in de SKDB het bijhouden van een persoon. De 'Bijhouder DJI persoon' heeft geen SKN en biedt de persoonsgegevens aan de 'Verwijzer' aan, zodat de Matchingsautoriteit kan bepalen wat het SKN is dat bij deze persoon hoort en op basis daarvan een abonnement kan afsluiten
- De 'Bijhouder DJI persoon' wil van de 'Verwijzer' de door de Matching Autoriteit vastgestelde persoonsgegevens binnen de strafrechtketen ontvangen uit de Basisregistratie Persoonsgegevens (GBA, RNI), BVV of identiteitsvaststelling conform protocolauthentieke identificatie.

#### Documentstromen

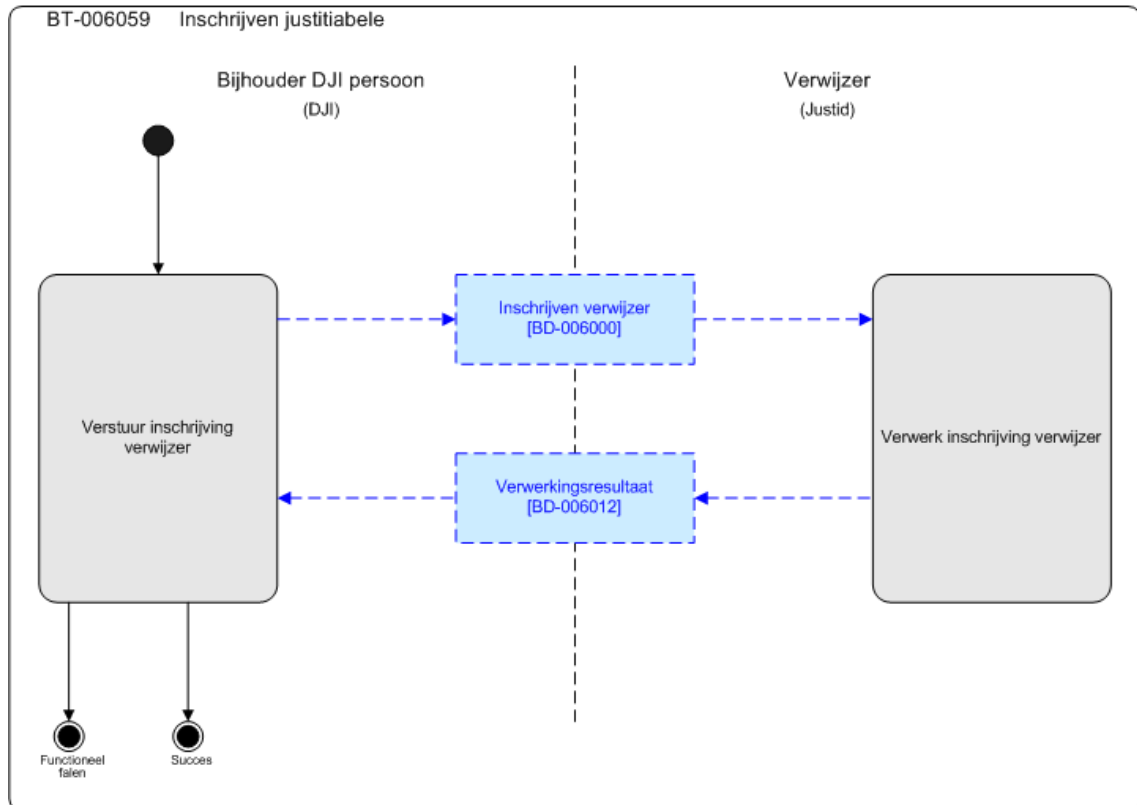

#### Beginsituatie

- De verwijzing is niet in de 'Verwijzer' geregistreerd
- Er is geen SKN bekend bij de 'Bijhouder DJI persoon'

#### Eindtoestand

##### Succes

- De verwijzing is in de 'Verwijzer' geregistreerd (abonnement is afgesloten)
- De positieve *BD-006012 Verwerkingsresultaat* is door de 'Bijhouder DJI persoon' ontvangen

#### *Falen*

- NOT succes
- De 'Bijhouder DJI persoon' heeft de *BD-006012 Verwerkingsresultaat* niet binnen de gestelde termijn ontvangen
- De 'Bijhouder DJI persoon' heeft via de *BD-006012 Verwerkingsresultaat* ontvangen dat de *BD-006000 Inschrijving verwijzer* niet verwerkt is met als reden:
  - Het bedrijfsdocument voldoet niet aan de gestelde eisen
  - De verwijzing is al geregistreerd

#### *Communicatieafspraken*

Belang: Maximaal betrouwbaar (Interval 2 uur, retry 2 maal)

Max. tijd: 14:00:00 <uu:mm:ss>

### 3.4 BT-006005 Melding van verwijfsnummer

#### Doel

De 'Bijhouder DJI persoon' informeren over de uniciteitbepaling in de keten.

#### Documentstromen

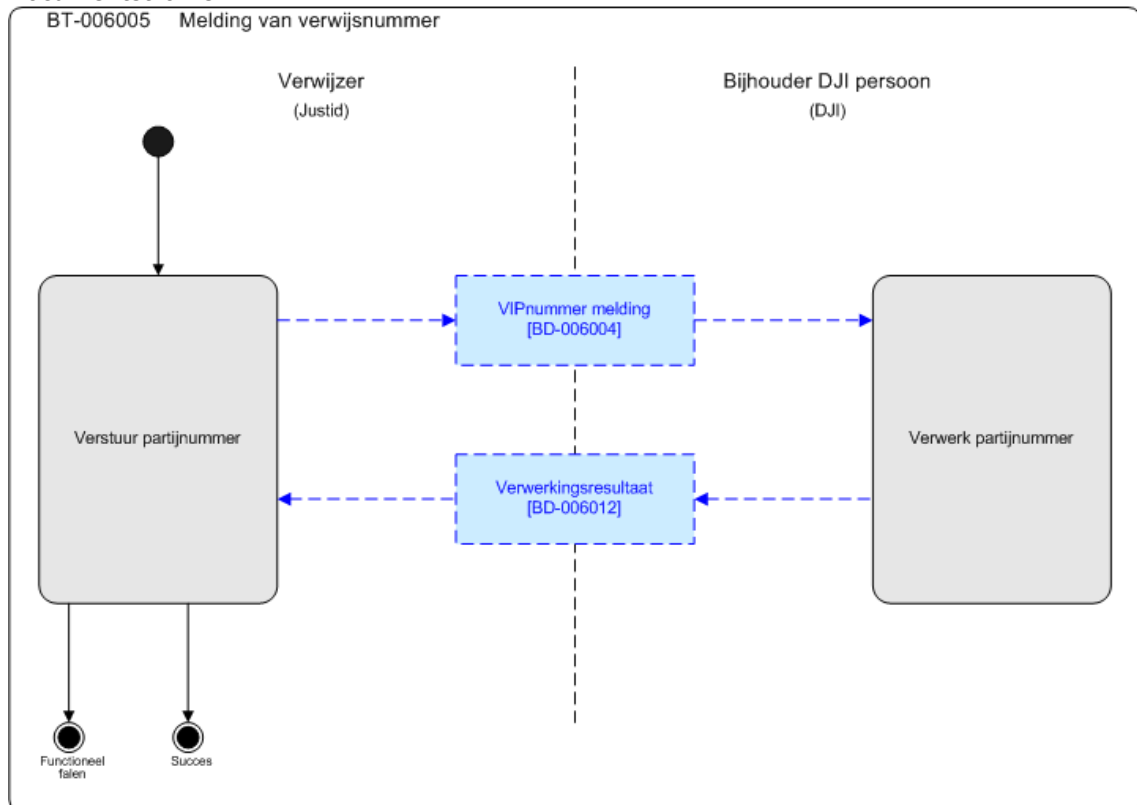

#### Begintoestand

De 'Bijhouder DJI persoon' is niet ingelicht bij welk persoon zijn verwijzing actueel is geregistreerd, m.a.w. de 'Bijhouder DJI persoon' heeft geen SKN van de justitiabele.

#### Eindtoestand

Succes:

- De 'Bijhouder DJI persoon' is ingelicht bij welk persoon de verwijzing is geregistreerd (SKN is bekend bij de 'Bijhouder DJI persoon').
- De 'Verwijzer' heeft via de *BD-006012 Verwerkingsresultaat* ontvangen dat de 'Bijhouder DJI persoon' de VIP-nummer melding heeft verwerkt

Falen

NOT succes

#### Communicatieafspraken

Belang: Maximaal betrouwbaar (interval 2 uur, retry 2 maal)

Max. tijd: 14:00:00 <uu:mm:ss>

### 3.5 BT-006003 Melding persoonsgegevens

#### Doel

Verstrekken van de meest actuele persoonsgegevens volgens de 'Verwijzer', nadat een abonnement voor een bepaald SKN is afgesloten.

#### Documentstromen

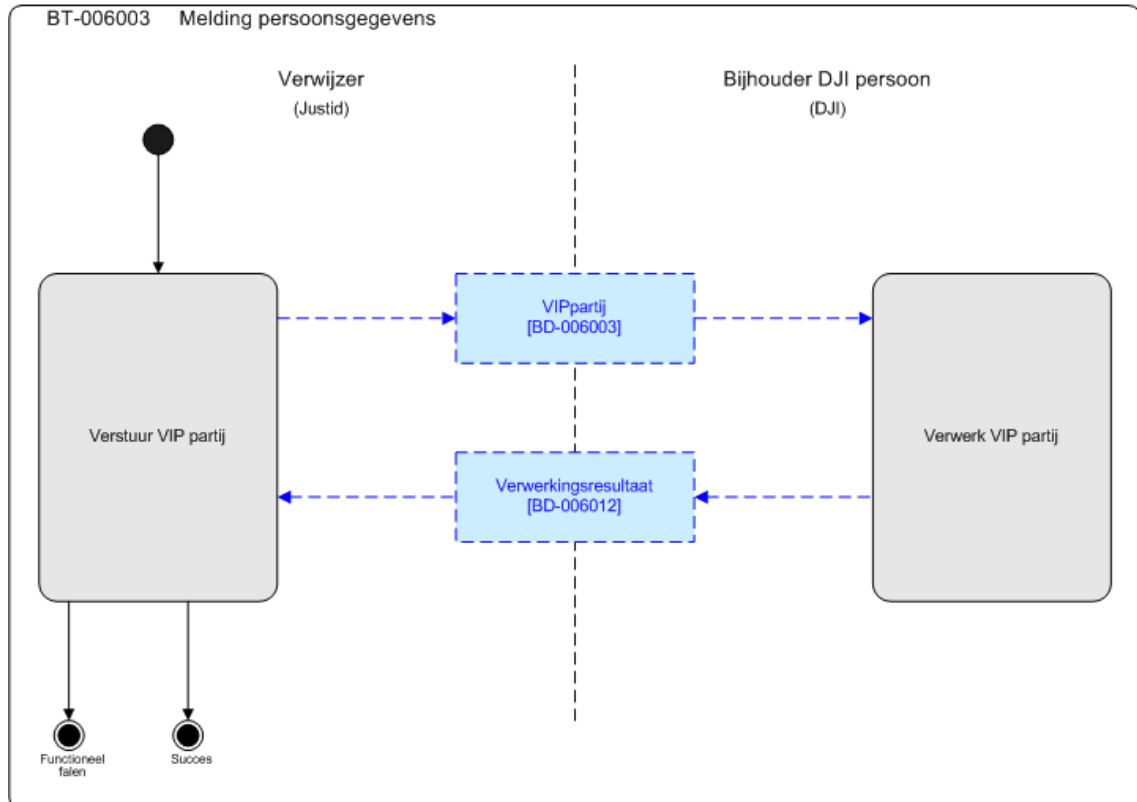

#### Begintoestand

De 'Bijhouder DJI persoon' heeft de meest actuele persoonsgegevens uit de 'Verwijzer' van de persoon nog niet ontvangen.

#### Eindtoestand

##### Succes

- De 'Bijhouder DJI persoon' heeft de persoonsgegevens uit de 'Verwijzer' ontvangen
- De 'Verwijzer' heeft de bevestiging ontvangen dat de 'Bijhouder DJI persoon' de persoonsgegevens heeft ontvangen en verwerkt

##### Falen

NOT succes

#### Communicatieafspraken

Belang: Maximaal betrouwbaar (interval 2 uur, retry 2 maal)

Max. tijd: 14:00:00 <uu:mm:ss>

### 3.6 BT-006060 Uitschrijven justitiabele

#### Doel

Verzoek van de 'Bijhouder DJI persoon' om de registratie van een verwijzing in de 'Verwijzer' te beëindigen, m.a.w. het opzeggen van het abonnement omdat de Sector DJI geen informatiebehoefte meer heeft.

#### Documentstromen

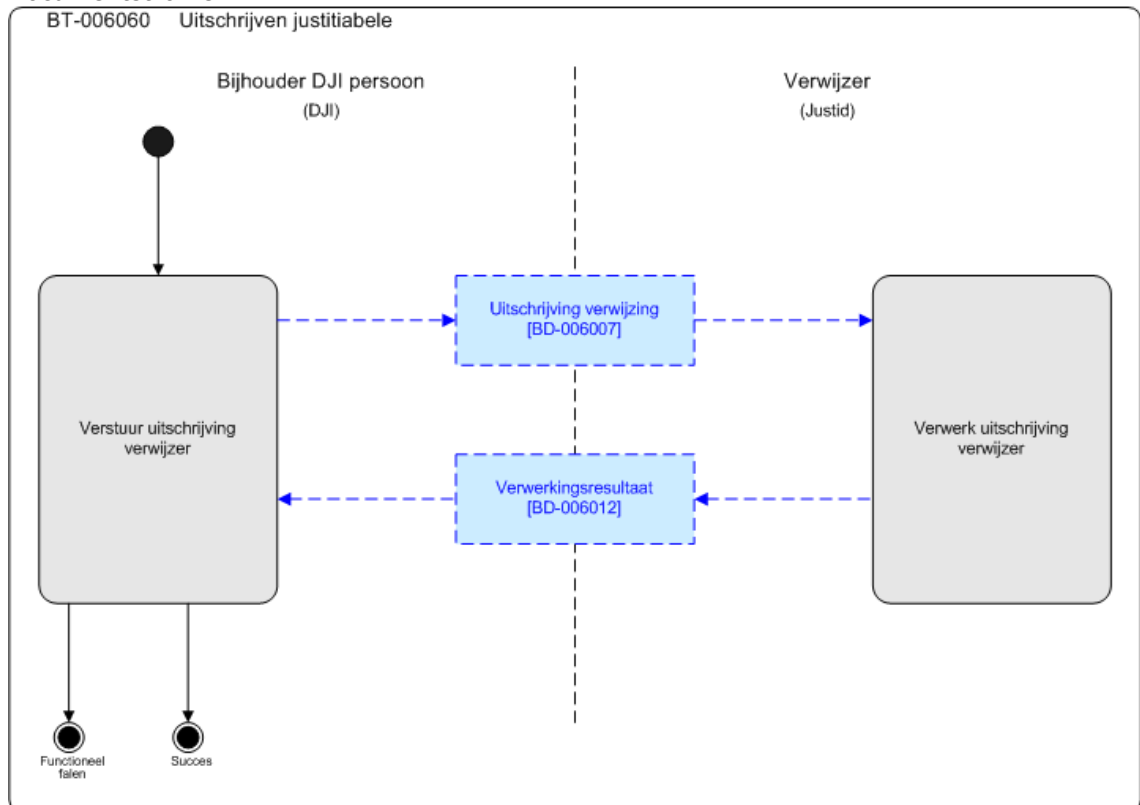

#### Begintoestand

- De verwijzing is actueel in de 'Verwijzer' geregistreerd
- Er is een aanleiding tot uitschrijven

#### Eindtoestand

##### Succes:

- De verwijzing is beëindigd
- De 'Bijhouder DJI persoon' heeft een positieve *BD-006012 Verwerkingsresultaat* ontvangen binnen de gestelde termijn

Falen:

- NOT succes
- De 'Bijhouder DJI persoon' heeft de *BD-006012 Verwerkingsresultaat* niet binnen de gestelde termijn ontvangen
- De 'Bijhouder DJI persoon' heeft via een negatief *BD-006012 Verwerkingsresultaat* ontvangen dat uitschrijving van de verwijzing niet verwerkt is, met als reden:
  - Het bedrijfsdocument voldoet niet aan de gestelde eisen
  - De verwijzing is niet geregistreerd in de 'Verwijzer'.

*Communicatieafspraken*

Belang: Maximaal betrouwbaar (Interval 2 uur, retry 2 maal)

Max. tijd: 14:00:00 <uu:mm:ss>

### 3.7 BT-006008 Wijziging verwijfsnummer

#### Doel

De 'Bijhouder DJI persoon' informeren over de uniciteitbepaling in de keten. Dit kan komen doordat de persoon waarbij de verwijzing is geregistreerd een nieuw SKN heeft gekregen door ontdebelling of de verwijzing is omgehangen van één persoon naar een ander persoon die beter matcht (oorzaak is wijziging van verwijzing).

#### Documentstromen

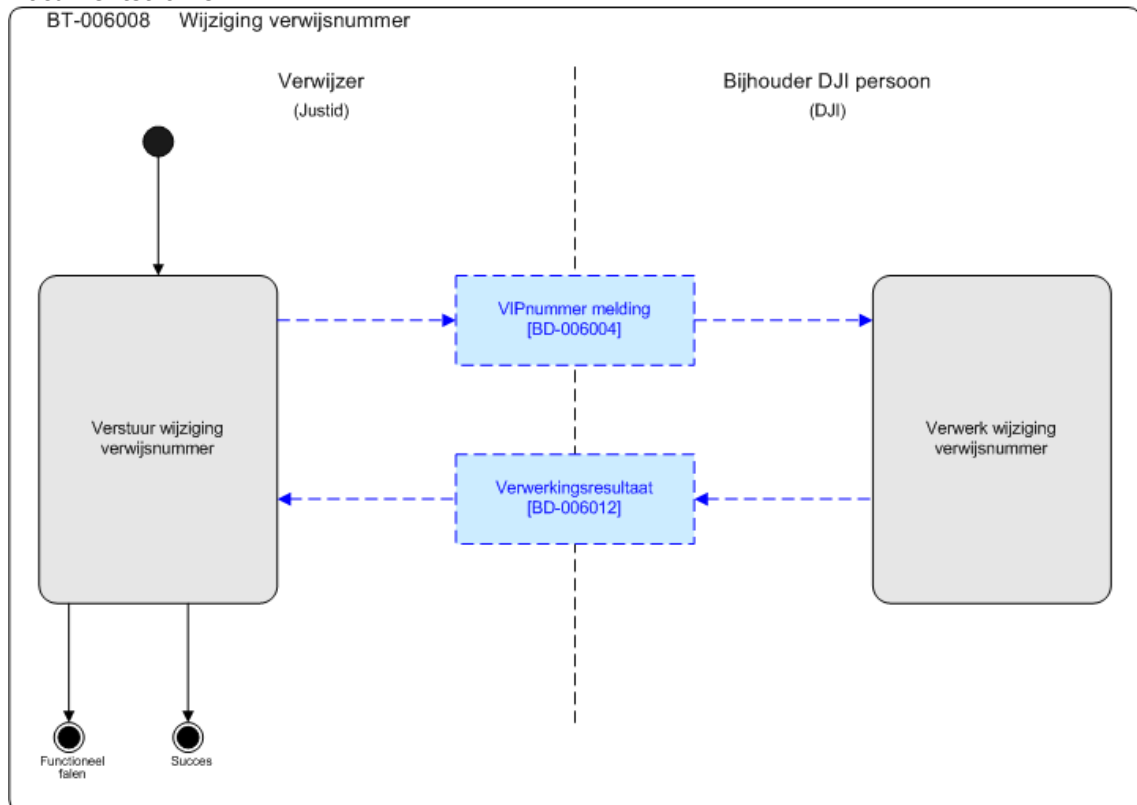

#### Begintoestand

De persoon heeft een ander actueel SKN en de 'Bijhouder DJI persoon' is hierover niet ingelicht.

#### Eindtoestand

Succes:

- De 'Bijhouder DJI persoon' is ingelicht bij welk persoon de verwijzing is geregistreerd
- De 'Verwijzer' heeft de bevestiging ontvangen dat de 'Bijhouder DJI persoon' de wijziging heeft ontvangen en verwerkt

Falen:

- NOT succes
- De 'Bijhouder DJI persoon' kent het SKN niet
- De 'Verwijzer' heeft niet of niet tijdig een *BD-006012 Verwerkingsresultaat* ontvangen

*Communicatieafspraken*

Belang: Maximaal betrouwbaar (Interval 2 uur, retry 2 maal)

Max. tijd: 14:00:00 <uu:mm:ss>

### 3.8 BT-006009 Wijziging persoonsgegevens

#### Doel

Berichtgeving dat persoonsgegevens gewijzigd zijn, zoals verhuizing, overlijden, naamswijziging of wijziging van nationaliteit.

#### Documentstromen

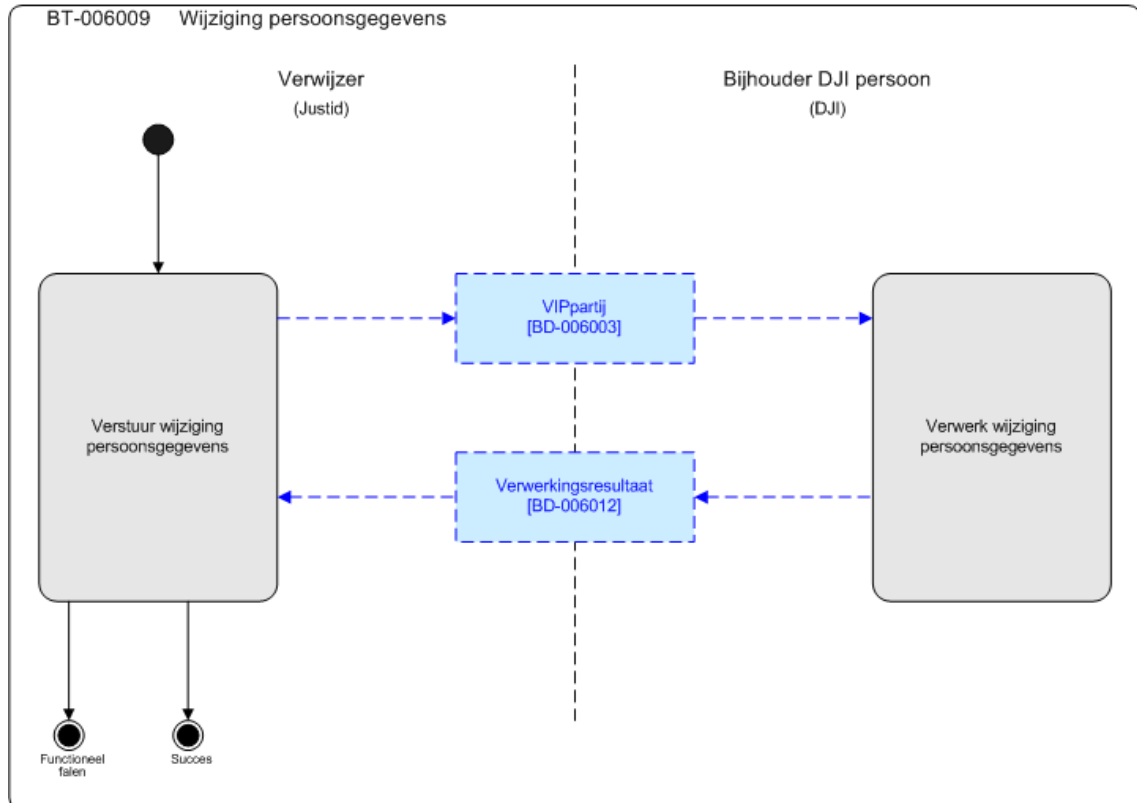

#### Begintoestand

De persoonsgegevens van de persoon zijn in de 'Verwijzer' gewijzigd, maar de 'Bijhouder DJI persoon' is hiervan niet op de hoogte.

#### Eindtoestand

##### Succes:

- De 'Bijhouder DJI persoon' heeft de *BD-006003 VIP-Partij* ontvangen en verwerkt
- De 'Bijhouder DJI persoon' heeft de actuele persoonsgegevens uit de 'Verwijzer' ontvangen
- De 'Verwijzer' heeft de bevestiging ontvangen dat de 'Bijhouder DJI persoon' de gewijzigde persoonsgegevens heeft ontvangen en verwerkt

Falen:

- NOT succes
- De 'Bijhouder DJI persoon' kent het SKN niet
- De 'Verwijzer' heeft niet of niet tijdig een *BD-006012 Verwerkingsresultaat* ontvangen

*Communicatieafspraken*

Belang: Maximaal betrouwbaar (Interval 2 uur, retry 2 maal)

Max. tijd: 14:00:00 <uu:mm:ss>

## Bijlage A Specifieke codeerinstructies

Het document Codeerinstructie bedrijfsdocumenten VIP<sup>[Lit. 4]</sup> is een generiek document voor ketenpartners waarin vastgelegd is hoe de SKDB-bedrijfsdocumenten er uit kunnen zien. Met elke ketenpartner maakt SKDB daarnaast nog specifieke afspraken hoe de bedrijfsdocumenten ingevuld moeten worden. Deze specifieke afspraken staan beschreven in onderstaande codeerinstructie.

### Opvragen persoonsgegevens BT-006030: Partij vraag BD-006008-v0.83

- Zoeken op persoonsgegevens en verwijzingen.
- Tenminste 1 persoonsgegeven of verwijzingsgegeven dient ingevuld te zijn
- Ten behoeve van de afnemers registreert de VIP de vraagsteller

Element	Toelichting
Identificatiecode bedrijfsdocument	Identificatie van partij vraag bedrijfsdocument
<b>Verzende instantie</b>	DJI
Instantiecode	DJI001
<b>Ontvangende instantie</b>	VIP
Instantiecode	VIP001
Datum bedrijfsdocument	
Tijdstip bedrijfsdocument	
Indicatie test	
<b>Gebruiker bij instantie</b>	Verplicht Afnemers van de VIP vragen een overzicht van het gebruik per eigen gebruiker.
Gebruikersnaam	Verplicht
Instantie gebruiker	Verplicht
<b>Vraagparameter</b>	Optioneel
Maximaal aantal partijen	Optioneel
Zoekmasker registratieve verwijzingen	Optioneel Code van zoekmasker voor verwijzingen en deelprocessen. Wordt in specifieke codeerinstructie gedocumenteerd.
<b>Antwoordparameter</b>	Optioneel
Antwoordmasker registratieve verwijzingen	Optioneel Code van resultaatmasker voor verwijzingen en deelprocessen. Wordt in specifieke codeerinstructie gedocumenteerd.
Indicatie registratieve verwijzingen terugmelden	Optioneel Indicatie of de verwijzingen naar registraties van ketenpartners meegeleverd moeten

	worden.
Indicatie actueel adres terugmelden	Optioneel Indicatie of actuele verblijfplaats of ander actueel adres in antwoord bericht meegeleverd moet worden.
Indicatie historisch adres terugmelden	Optioneel Indicatie of historische verblijfplaats adressen in antwoord bericht meegeleverd moet worden.
<b>Partij</b>	Optioneel
<b>Registratieve relatie partij</b>	Optioneel
VIP-nummer	Verplicht
<b>Natuurlijk Persoon</b>	Optioneel
<b>Adhoc Zoeken</b>	Optioneel Naam- en geboortegegevens met wildcards
Significant deel van de achternaam	Optioneel
Voornamen	Optioneel
Persoonsleutel	Optioneel
Huisnummer	Optioneel
Postcode numeriek deel	Optioneel
Postcode alfabetisch deel	Optioneel
<b>Geboorte</b>	Optioneel
Geboortedatum	Optioneel
Geboortjaar	Verplicht
Geboorte gemeente gecodeerd	Optioneel
Geboorteplaatsnaam buitenland	Optioneel
Nadere aanduiding geboorteplaats	Optioneel
Geboorteland gecodeerd	Optioneel
<b>Registratieve relatie natuurlijk persoon</b>	Optioneel
Burgerservicenummer	Optioneel
V-Nummer	Optioneel
A-Nummer	Optioneel
<b>Externe referentie</b>	Optioneel, herhaalbaar
Soort referentie	Verplicht
Referentienummer	Verplicht KR P&I-nummer zonder voorloop 'P'

## Opvragen persoonsgegevens BT-006030: Partij Antwoord BD-00609-v0.88

Element	Toelichting
Identificatiecode bedrijfsdocument	Identificatie van partij antwoord bedrijfsdocument
<b>Verzender instantie</b>	VIP
Instantiecode	VIP001
<b>Ontvangende instantie</b>	DJI
Instantiecode	DJI001
Datum bedrijfsdocument	
Tijdstip bedrijfsdocument	
Indicatie test	
<b>Bedrijfsdocumentreferentie</b>	Verplicht
Identificatiecode bedrijfsdocument	Verplicht Verwijzing naar het nummer van het initiërende bedrijfsdocument.
<b>Partij</b>	Verplicht, herhaalbaar
<b>Identificatieresultaat</b>	Verplicht
Identificatieresultaatcode	Verplicht
<b>Registratieve relatie partij</b>	Verplicht
VIP-nummer	Verplicht
<b>Natuurlijk Persoon</b>	Verplicht
<b>Naam</b>	Verplicht
Niet gestructureerde naam	Optioneel
Significant deel van de achternaam	Optioneel BRP hanteert geslachtsnaam
Voorvoegsel	Optioneel
Voornamen	Optioneel
Voorletters-n	Optioneel
Aanduiding naamtype	Optioneel
<b>Geboorte</b>	Verplicht
Geboortedatum	Optioneel
Geboortejahr	Verplicht
Geboorte gemeente gecodeerd	Optioneel
Geboorteplaatsnaam buitenland	Optioneel
Nadere aanduiding geboorteplaats	Optioneel
Geboorteland gecodeerd	Optioneel
Geslacht	Verplicht
<b>Status</b>	Optioneel
Nationaliteit	Verplicht, herhaalbaar

<b>Overlijden</b>	Optioneel
Datum overlijden	Verplicht
Gemeente overlijden (Nederland), gecodeerd	Optioneel
Plaatsnaam overlijden buitenland	Optioneel
Nadere aanduiding plaats van overlijden	Optioneel
Land overlijden	Optioneel
<b>Registratieve relatie natuurlijk persoon</b>	Optioneel
Burgerservicenummer	Optioneel
V-Nummer	Optioneel
A-Nummer	Optioneel
<b>Curatele</b>	Optioneel
Indicatie Curateleregister	Verplicht
<b>Adres</b>	Optioneel en herhaalbaar. Zie algemene codeerinstructies

## Koppelen justitiabele BT-006058: Inschrijving verwijzing BD-00600-v0.85

Element	Toelichting
Identificatiecode bedrijfsdocument	Identificatie van inschrijving bedrijfsdocument
<b>Verzendende instantie</b>	DJI
Instantiecode	DJI001
<b>Ontvangende instantie</b>	VIP
Instantiecode	VIP001
Datum bedrijfsdocument	
Tijdstip bedrijfsdocument	
Indicatie test	
<b>Registratieve verwijzing</b>	Verplicht
<b>Registrerende instantie</b>	Verplicht
Instantiecode	DJI001
Registratienummer verwijzing	Verplicht KR P&I-nummer met voorloop 'P'
<b>Proces</b>	Verplicht
Soort proces	Verplicht Bijhouden DJI persoon: 51
Datum begin proces	Verplicht
Tijdstip begin proces	Verplicht
<b>Partij</b>	Verplicht
<b>Registratieve relatie partij</b>	Verplicht
VIP-nummer	Verplicht
<b>Natuurlijk Persoon</b>	Verplicht
<b>Geboorte</b>	Verplicht
Geboortedatum	Verplicht
Geboortjaar	Optioneel
<b>Externe referentie</b>	Verplicht. DJI-nummer verplicht (KR P&I nummer zonder voorloop 'P')
Soort referentie	Code: 03 DJI-nummer (KR P&I-nummer)
Referentienummer	Verplicht

## Inschrijven justitiabele BT-006059: Inschrijving verwijzing BD-00600-v0.85

Element	Toelichting
Identificatiecode bedrijfsdocument	Identificatie van inschrijving bedrijfsdocument
<b>Verzende instantie</b>	DJI
Instantiecode	DJI001
<b>Ontvangende instantie</b>	VIP
Instantiecode	VIP001
Datum bedrijfsdocument	
Tijdstip bedrijfsdocument	
Indicatie test	
<b>Registratieve verwijzing</b>	Verplicht
<b>Registrerende instantie</b>	Verplicht
Instantiecode	DJI001
Registratienummer verwijzing	Verplicht KR P&I-nummer met voorloop 'P'
<b>Proces</b>	Verplicht
Soort proces	Verplicht Bijhouden DJI persoon: 51
Datum begin proces	Verplicht
Tijdstip begin proces	Verplicht
<b>Partij</b>	Verplicht
<b>Registratieve relatie partij</b>	Optioneel
VIP-nummer	Verplicht
<b>Natuurlijk Persoon</b>	Verplicht
<b>Naam</b>	Verplicht
Niet gestructureerde naam	Optioneel. Te gebruiken als de opsplitsing in naamdelen niet duidelijk is (buitenlandse namen).
Significant deel van de achternaam	Optioneel. GBA hanteert geslachtsnaam
Voorvoegsel	Optioneel
Voornamen	Optioneel
Voorletters-n	Optioneel
Aanduiding naamtype	Optioneel
<b>Geboorte</b>	Verplicht
Geboortedatum	Optioneel
Geboortjaar	Verplicht
Geboortegemeente (Nederland), gecodeerd	Optioneel
Geboorteplaatsnaam buitenland	Optioneel
Nadere aanduiding	Optioneel

geboorteplaats	
Geboorteland	Optioneel
Geslacht	Verplicht bij inschrijven Geslacht bij geboorte of huidig geslacht
<b>Status</b>	Optioneel
Nationaliteit	Verplicht, herhaalbaar
<b>Registratieve relatie natuurlijk persoon</b>	Optioneel
Burgerservicenummer	Optioneel
V-Nummer	Optioneel
A-Nummer	Optioneel
<b>Identificatie</b>	Optioneel, herhaalbaar
Soort identificatiedocument	Verplicht
Identificatiedocument nummer	Verplicht
<b>Adres</b>	Optioneel
<b>Externe referentie</b>	Verplicht. DJI-nummer verplicht (KR P&I nummer zonder voorloop 'P')
Soort referentie	Code: 03 DJI-nummer (KR P&I-nummer)
Referentienummer	Verplicht

## Melding van verwijsnummer BT-006005: VIP-Nummer melding BD-00604-v-0.83

Element	Toelichting
Identificatiecode bedrijfsdocument	Identificatie van vip-nummer melding bedrijfsdocument
<b>Verzendende instantie</b>	VIP
Instantiecode	VIP001
<b>Ontvangende instantie</b>	DJI
Instantiecode	DJI001
Datum bedrijfsdocument	
Tijdstip bedrijfsdocument	
Indicatie test	
<b>Registratieve verwijzing</b>	Verplicht
<b>Registrerende instantie</b>	Verplicht
Instantiecode	Verplicht
Registratienummer verwijzing	Verplicht KR P&I-nummer met voorloop 'P'
<b>Registratieve relatie partij</b>	Verplicht
VIP-nummer	Verplicht

## Wijziging persoonsgegevens BT-006009 en Melding persoonsgegevens BT-006003: VIPPartij BD-00603-v0.88

Element	Toelichting
Identificatiecode bedrijfsdocument	Identificatie van VIP partij bedrijfsdocument
<b>Verzende instantie</b>	VIP
Instantiecode	VIP001
<b>Ontvangende instantie</b>	DJI
Instantiecode	DJI001
Datum bedrijfsdocument	
Tijdstip bedrijfsdocument	
Indicatie test	
<b>Registratieve verwijzing</b>	Verplicht
<b>Registrerende instantie</b>	Verplicht
Instantiecode	Verplicht
Registratienummer verwijzing	Verplicht KR P&I-nummer met voorloop 'P'
<b>Partij</b>	
<b>Identificatieresultaat</b>	Verplicht
Identificatieresultaatcode	Verplicht
<b>Registratieve relatie partij</b>	Verplicht
VIP-nummer	Verplicht
<b>Natuurlijk Persoon</b>	Verplicht
<b>Naam</b>	Verplicht.  In de groep naam is of het element 'Niet gestructureerde naam' of zijn de gestructureerde naamdelen aanwezig.
Niet gestructureerde naam	Optioneel.  Te gebruiken als opsplitsing niet duidelijk is (buitenlandse namen).
Significant deel van de achternaam	Optioneel.  GBA hanteert geslachtsnaam
Voorvoegsel	Optioneel
Voornamen	Optioneel
Voorletters-n	Optioneel
Aanduiding naamtype	Optioneel
<b>Geboorte</b>	Verplicht
Geboortedatum	Optioneel
Geboortjaar	Verplicht
Geboortegemeente (Nederland), gecodeerd	Optioneel
Geboorteplaatsnaam buitenland	Optioneel

Nadere aanduiding geboorteplaats	Optioneel
Geboorteland	Optioneel
Geslacht	Verplicht Geslacht bij geboorte of huidig geslacht
<b>Status</b>	Optioneel
Nationaliteit	Verplicht, herhaalbaar
<b>Overlijden</b>	Optioneel
Datum overlijden	Verplicht
Gemeente overlijden (Nederland), gecodeerd	Optioneel
Plaatsnaam overlijden buitenland	Optioneel
Nadere aanduiding plaats van overlijden	Optioneel
Land overlijden	Optioneel
<b>Registratieve relatie natuurlijk persoon</b>	Optioneel
Burgerservicenummer	Optioneel
V-Nummer	Optioneel
A-Nummer	Optioneel
<b>Identificatie</b>	Optioneel, herhaalbaar
Soort identificatiedocument	Verplicht
Identificatiedocument nummer	Verplicht
<b>Curatele</b>	Optioneel
Indicatie Curateleregister	Verplicht
<b>Adres</b>	Optioneel en herhaalbaar.  Zie voor algemene codeerinstructies

## Uitschrijven justitiabele BT-006060: Uitschrijving verwijzing BD-00607-v0.83

Element	Toelichting
Identificatiecode bedrijfsdocument	Identificatie van uitschrijving verwijzing bedrijfsdocument
<b>Verzendende instantie</b>	DJI
Instantiecode	DJI001
<b>Ontvangende instantie</b>	VIP
Instantiecode	VIP001
Datum bedrijfsdocument	
Tijdstip bedrijfsdocument	
Indicatie test	
<b>Registratieve verwijzing</b>	Verplicht
<b>Registrerende instantie</b>	Verplicht
Instantiecode	Verplicht
Registratienummer verwijzing	Verplicht KR P&I-nummer met voorloop 'P'
<b>Beeindigen Proces</b>	Verplicht
Datum einde proces	Verplicht.
Tijdstip einde proces	Verplicht.
Indicatie correctie	Optioneel



## Bijlage B Verwijzing en gebruikte brondocumenten

<i>Verwijzing</i>	<i>Bron</i>
[Lit. 4]	Codeerinstructie bedrijfsdocumenten VIP-0.88.doc
Stegink 2014	Stegink, M. (16 juni 2014). <i>Koppeling SKDB – Kernregistratie Personen &amp; Identiteit. Functioneel Ontwerp versie 0.1</i>
Van Rijn 2014	Van Rijn, H. (17 april 2014). <i>Gegevensuitwisseling SKDB – KR P&amp;I</i>
Sotthewes 2014	Sotthewes, Y. (08 april 2014) <i>Koppelvlakanalyse SKDB – BR RC4v1.0</i>
[Lit. 1]	ebv Methode – leeswijzer (in “2 Public Handboek en Methode”, <a href="https://epv.viadesk.com/do/startpage/?id=98049-766f66737461">https://epv.viadesk.com/do/startpage/?id=98049-766f66737461</a> )

# Justitiële Informatiedienst

De Justitiële Informatiedienst (JustID) heeft als primaire taak het verstrekken van een **integer** en een **integraal persoonsbeeld** van justitiabelen aan daartoe gerechtigden. Om dit beeld samen te stellen, verzamelt, bewerkt en beheert JustID deze gegevens in samenwerking met haar partners, zoals het Openbaar Ministerie. Het leveren van **betrouwbare** informatie waarover onze partners op het juiste moment kunnen beschikken, is essentieel in de (strafrechts)keten.

## Colofon

Justitiële Informatiedienst

locatie Almelo  
Postbus 337 | 7600 AH Almelo

locatie Leeuwarden  
Postbus 1250 | 8900 CG Leeuwarden

locatie Den Haag  
Postbus 484 | 2501 CL Den Haag

T 088 998 90 00  
info@justid.nl  
www.justid.nl